

**BCIL**

<b>DENOMINACIÓ :</b>	Xemeneia de la Teuleria de Saniàs.
<b>Altres denominacions:</b>	Teuleria del Negre de Saniàs (també, Saniars)
<b>SITUACIÓ :</b>	Propera al mas Saniàs. Accés des de la carretera provincial BV 5224.
<b>DATA DE CONSTRUCCIÓ :</b>	Fàbrica anterior a 1880. Ampliada l'any 1955. Enderroc de l'edifici durant la dècada de 1980.
<b>AUTOR :</b>	
<b>PROMOTOR :</b>	Josep Fontserè Montells, constructor (1955).
<b>TIPOLOGIA :</b>	Element pertanyent a l'arquitectura industrial.
<b>CONTEXT :</b>	Àmbit rural envoltat de pollancre. Al sud de la finca de Saniars i a l'est de la carretera que comunica Torelló i Manlleu.
<b>RÈGIM URBANÍSTIC :</b>	
<b>Planejament Vigent:</b>	Revisió del Pla General d'Ordenació Urbana de Torelló. Desembre 1999.
<b>Classificació:</b>	Sòl No Urbanitzable
<b>Qualificació:</b>	Sòl de Reserva Agrícola i Ramadera (Zona R1)
<b>RÈGIM JURÍDIC :</b>	
<b>Titularitat:</b>	Josep Macià Paradell
<b>Condicions / servituds:</b>	
<b>PLÀNOL DE SITUACIÓ.</b>	Escala 1/5000

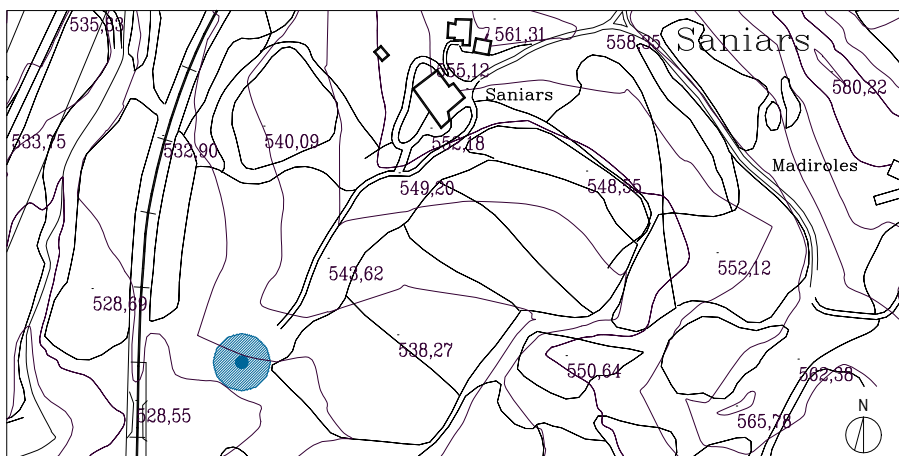

**BCIL****DESCRIPCIÓ :**

Xemeneia de forma torreo-cònica, força esvelta que, sobrepassa els 20 metres d'altura. És feta de maó ceràmic massís deixat vist i sense elements decoratius. És de planta circular i la seva secció disminueix progressivament en altura. L'obertura superior està perfilada per unes verdugues ressortides i està coronada per un parallamps. Es converteix en element testimonial de l'emplaçament on va existir la teuleria.

**EVOLUCIÓ D'USOS:**

**Original:**  
**Actual:**

Bòbila. Magatzem de fusta.  
Fàbrica enderrocada, xemeneia abandonada.

**ESTAT DE CONSERVACIÓ:**

Dolent. L'estat de deixadesa permet un procés de degradació accelerat de la xemeneia, fins l'extrem que perilla la seva estabilitat.

**VALORACIÓ:**

Importància com a testimoni de l'única xemeneia de teuleria que es conserva a Torelló.

**DADES HISTÒRIQUES:**

La primera informació d'aquesta teuleria data de l'últim terç del segle XIX. Pere Targarona Novellas, domiciliat a Barcelona, tenia, l'any 1880, quatre cases al nucli urbà de Torelló, dues cases de pagès, una caseta i una teuleria. A la casa de pagès de Saniàs va iniciar la construcció de la teuleria. Era tot un complex que va rebre el nom de *Projecto Targarona*. No disposem dels plànols i dels detalls del projecte però tenim la constància de la seva existència per fonts indirectes, com el padró d'habitants de 1880.

Al registre fiscal de finques de principis del segle XX, Benet Targarona, Eulàlia Trenas i Joan Targarona venen la propietat de Saniàs, amb la seva teuleria, a Miquel Font Puigrubí, hisendat torellonenc. El seu fill, Manuel Font Feyner, va heretar la propietat l'any 1926. Durant aquests anys, la teuleria de Saniàs era portada per la família Morató.

L'any 1955, Vicenç Ginestet Coll edificà un cobert nou a la teuleria de la vídua de Manuel Font. Aquest projecte contemplava l'edificació d'una nau de dos metres d'alt, deu d'ample i vint-i-un de llargada. Una xemeneia de 15 metres per a la cocció de carbó es construiria al costat de la teuleria existent. El constructor Josep Fontserè Montells s'encarregà de dur a terme les obres.

La teuleria vella i les noves dependències, durant els anys setanta, deixaren de funcionar. La nau vella ubicà un magatzem de fusta durant un temps i després fou enderrocada. La xemeneia de l'antiga teuleria s'ha conservat tot aquest temps i es troba en un estat precari. No queda cap vestigi de la construcció realitzada per Vicenç Ginestet.

**BIBLIOGRAFIA:**

- Gràfica:** - AJUNTAMENT DE TORELLÓ, *Revisió del Pla General d'Ordenació Urbana*. Ordenació del Sòl No Urbanitzable, E. 1:5.000. Torelló 1999.
- Escrita:** - SOLÀ I MORETA, FORTIÀ, *Història de Torelló*. 2 vol. 1947-1948.  
- MOLERA I CLOTA, SANTI, *l'Abans*. 2001-2002.  
- AMT, matrícula industrial, padró, registre, llicències.



**BCIL**

<b>AI</b>	ARQUITECTURA INDUSTRIAL	AI	Pàg. 4	<b>DESCRIPCIÓ DEL BÉ:</b> - Xemeneia cilíndrica, lleugerament troncocònica, restes d'una antiga teuleria, de més de 20 m d'alçària.
		<b>DENOMINACIÓ:</b> Teularia de Saniars		
				<b>RAONS QUE ACONSELLEN LA SEVA INCORPORACIÓ AL CATÀLEG DE BÉNS:</b> - Històriques i geogràfiques (com a fita del territori)
<b>PLÀNOL DE SITUACIÓ</b>		<b>SITUACIÓ:</b>		
COOR. UTM	x:      y:	Sud de la finca de saniars just a la ctra. Bv-5224		
REF CADASTRAL				
<b>DETERMINACIONS NORMATIVES:</b> <ul style="list-style-type: none"> <li>- Nivell d'intervenció B</li> <li>- Cal bàsicament garantir la seva estabilitat davant l'agressió dels agents atmosfèrics i la manca de conservació.</li> <li>- Caldrà establir un perímetre de protecció d'uns 2 m degudament protegits a l'entorn de la xemeneia, perquè al estar ubicada a l'interior d'un camp de conreu, no resulti danyada de base amb els treballs de la maquinària agrícola.</li> </ul>				

núm. d'ordre

**BCIL**

029