

DENOMINACIÓ :	Cal Company
Altres denominacions:	
DADES CADASTRALS:	08285A002000130000FT
UTM :	x: 438297 Y: 465489
SITUACIÓ :	
DATA DE CONSTRUCCIÓ :	1975
TIPOLOGIA :	Arquitectura residencial situada en l'àmbit rural
CONTEXT :	Camí de la Coromina, just davant de Mas Cervià.
RÈGIM URBANÍSTIC :	
Planejament Vigent:	Revisió del Pla General d'Ordenació Urbana de Torelló, Desembre 1999.
Classificació:	Sòl No Urbanitzable
Qualificació:	Zona Rústica de Protecció situada dintre Sòl de Reserva Agrícola i Ramadera (Zona R1)
RÈGIM JURÍDIC :	
Titularitat:	Moisés Company Caballeria
Condicions / servituds:	
PLÀNOL DE SITUACIÓ.	

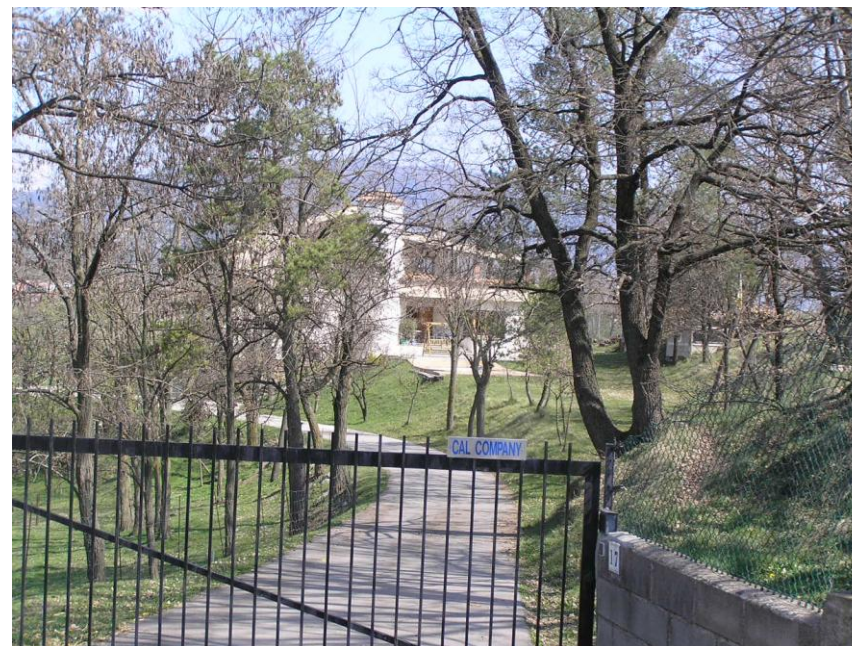
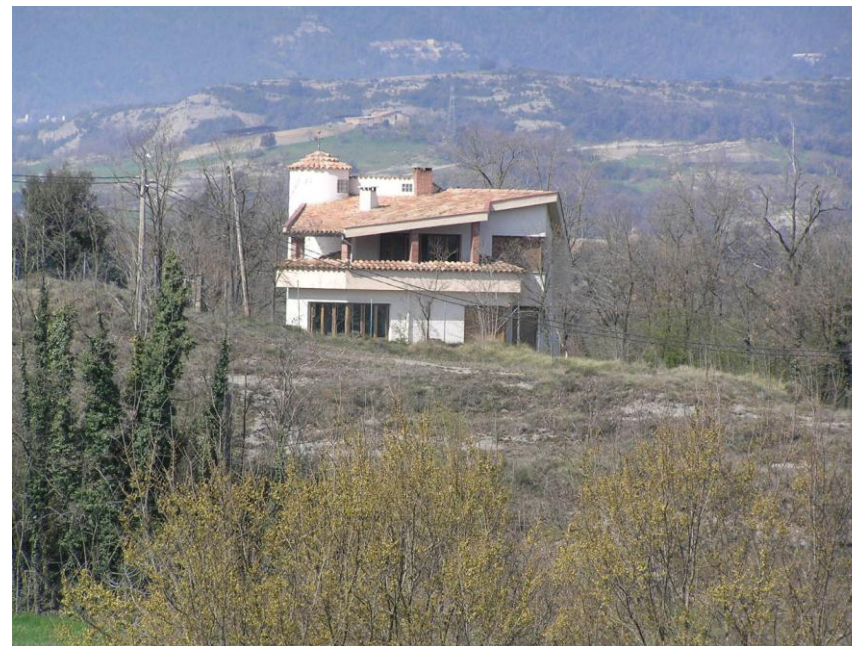
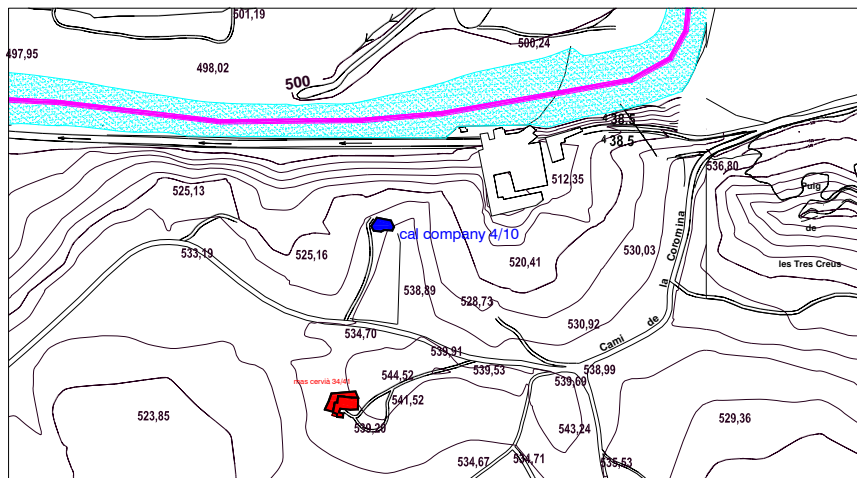

DESCRIPCIÓ : Vivenda unifamiliar aïllada que consta de planta baixa i dues plantes pis amb una escala exterior tancada en forma de torre circular, que va des de la planta baixa a la planta segona. La distribució de la casa és a base d'hexàgons entrelaçats.

La coberta és de teula àrab, amb les canals de zinc quadrades. Les parets exteriors són arrebossades amb acabat arremolinat i pintat.

EVOLUCIÓ D'USOS:

Original: Habitatge unifamiliar en sòl rural

Actual: Habitatge unifamiliar en sòl rural

ESTAT DE CONSERVACIÓ: Bo. L'edifici és del segle XX, i no s'aprecien problemes importants. Es un habitatge permanent amb el manteniment adequat.

VALORACIÓ: Exemple de xalet situat en sòl rural, sense seguir la tipologia típica de les masies de la Plana de Vic. Es més propi d'una urbanització de parcel·les aïllades que no pas ubicada enmig d'un sòl rural.

DADES HISTÒRIQUES: Habitatge construït al 1978 per Francesc Subirachs i Maria Rosa Hernandez, només es va construir la carcassa i es varen parar les obres. Al 1985 en Moisès Company Caballeria va comprar la casa i va acabar les obres.

BIBLIOGRAFIA:

Gràfica: - AJUNTAMENT DE TORELLÓ, Revisió del Pla General d'Ordenació Urbana. Ordenació del Sòl No Urbanitzable, E.1:5.000. Torelló 1999.

Escrita: - AMT, cadastre, padró d'habitants, registre fiscal.

